

Plataforma nacional

ADN JUVENIL PERÙ

Un espacio de jóvenes para todas las etapas
de vida.



INVOLUCRAR • INSPIRAR • INVERTIR

Estrategias para la optimización de Recursos orientados al financiamiento de la nutrición (PPR)

Luciana Armijos

13 de Diciembre del 2022



Agenda

Una región, un objetivo:

mejor nutrición para todos

Encuentro Regional del Movimiento SUN

América Latina y el Caribe

- I. Principio de eficiencia y equidad
- II. ¿Qué es Presupuesto por Resultados (PPR)?
- III. ¿Cómo minimizar la brecha social optimizando el recurso fiscal a través del PPR?
- IV. Nudos críticos

I. América Latina y el Caribe se enfrenta a ciertos supuestos

Una región, un objetivo:

mejor nutrición para todos

Encuentro Regional del Movimiento SUN

América Latina y el Caribe

1 Restricción fiscal

En América Latina, **el déficit fiscal global fue de -6,9% durante 2020, mayor en cerca de tres veces al déficit promedio de los 10 años precedentes (-2,7%)**. En los países de América del Sur (8 países), el déficit global aumentó de -3.4% en 2019 a -7,5% en 2020 (CEPAL, 2021)

2

Altas necesidades básicas no cubiertas para el desarrollo humano

América Latina es una región de bajo crecimiento económico y alta desigualdad (PNUD)



Considerando las restricciones presupuestarias, y las prioridades del Gobierno de turno sobre la brecha de necesidades básicas, el MEF va a transferir recursos.

I. Dilema eficiencia y equidad



¿Cómo equilibrar la balanza entre la eficiencia y equidad en las políticas de desarrollo social?



Eficiencia

Responde al presupuesto

Equidad

Responde a las necesidades de acceso

Parte de la solución es el **Presupuesto por Resultados (PPR)**

Dilema entre la parte fiscal y las necesidades de los ciudadanos

II. ¿Qué es Presupuesto por Resultados?

Una región, un objetivo:

mejor nutrición para todos

Encuentro Regional del Movimiento SUN

América Latina y el Caribe

El Presupuesto por Resultados es un **pacto** que **condiciona** la **entrega de recursos públicos** frente al **cumplimiento** de bienes y servicios realizados a tiempo y de forma eficiente que tienen por **objetivo** incrementar el bienestar de los ciudadanos.

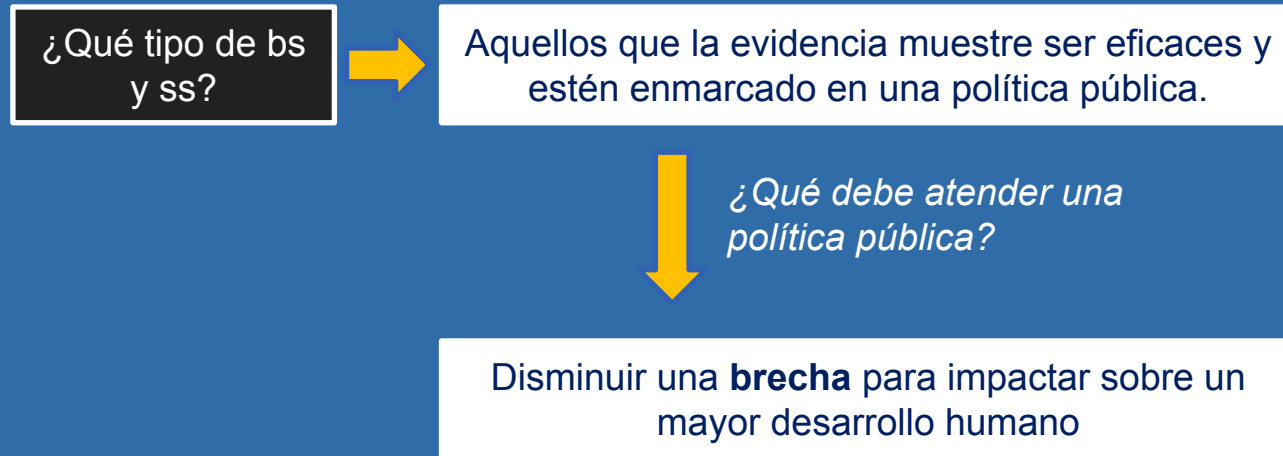

II. La rendición de cuentas

Una región, un objetivo:

mejor nutrición para todos

Encuentro Regional del Movimiento SUN

América Latina y el Caribe

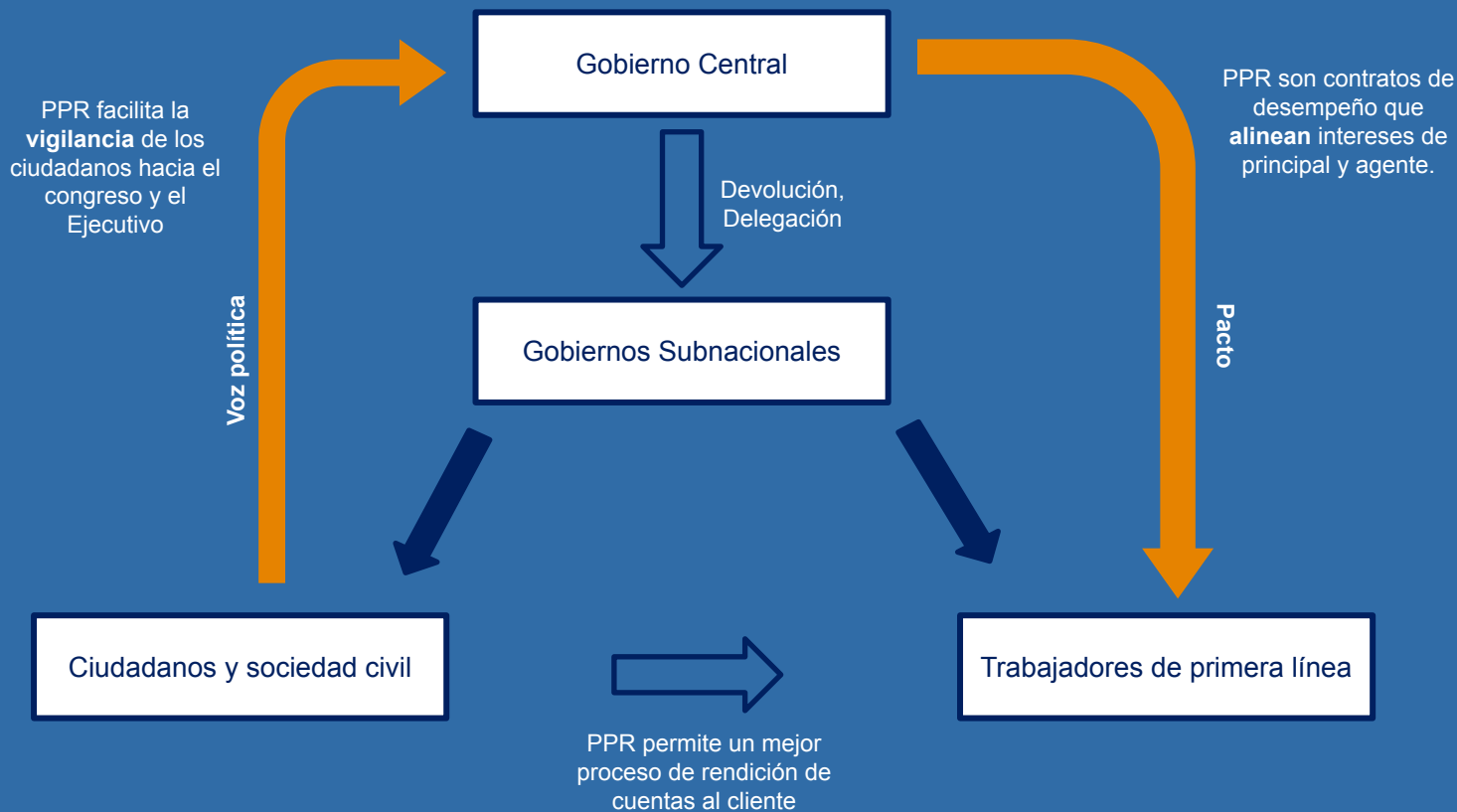

II. El PPR representó un cambio en la gestión pública

Una región, un objetivo:

mejor nutrición para todos

Encuentro Regional del Movimiento SUN

América Latina y el Caribe

.....

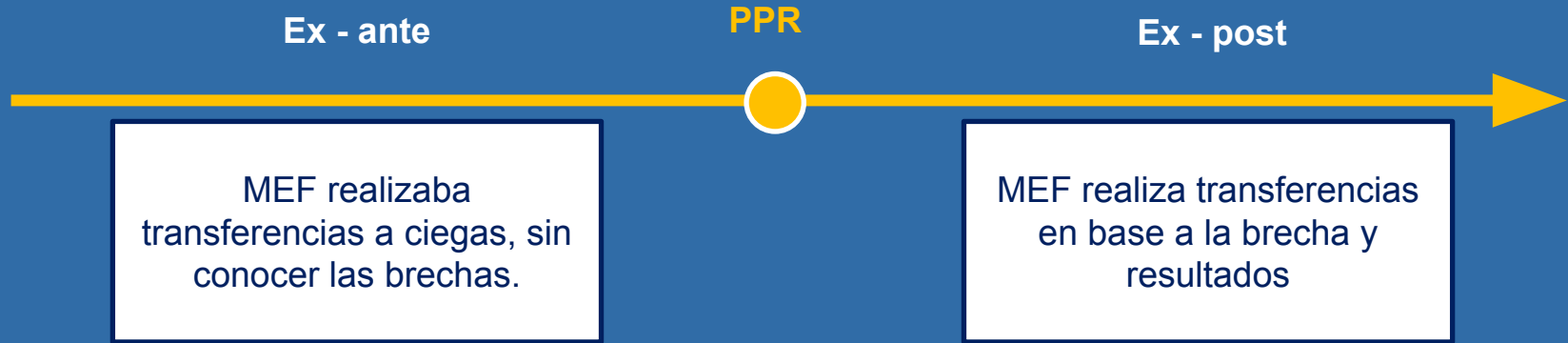

Externalidad (+) : Generación de capacidades en el MEF

II. ¿Qué pasa con el PPR?

Una región, un objetivo:

mejor nutrición para todos

Encuentro Regional del Movimiento SUN

América Latina y el Caribe



Necesitamos a MEF y Ejecutores operando bajo el mismo discurso

III. ¿Cómo minimizar la brecha social optimizando el recurso fiscal a través del PPR?

Una región, un objetivo:

mejor nutrición para todos

Encuentro Regional del Movimiento SUN
América Latina y el Caribe

1

Identificación de la brecha

2

Determinar el proceso de la política pública

3

***Priorizar en base a evidencia
¿qué tiene más impacto?***

4

***Protección del presupuesto
(Presupuesto General del Estado)***

5

Procesos de asignación de recursos

6

Sistemas de información internos

7

Seguimiento y Evaluación

III. 1 Identificación de una brecha

Una región, un objetivo:

mejor nutrición para todos

Encuentro Regional del Movimiento SUN

América Latina y el Caribe

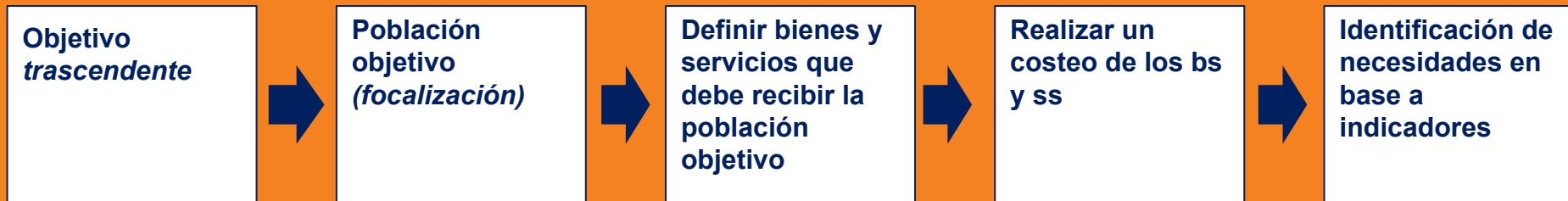

Ejemplo:

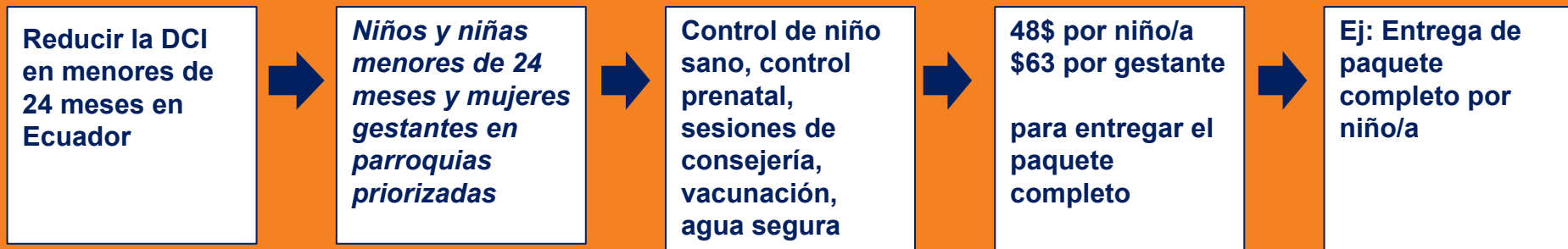

I.2 Identificación de la Brecha - *ejemplo*

Una región, un objetivo:

mejor nutrición para todos

Encuentro Regional del Movimiento SUN
América Latina y el Caribe

Primer escenario



Brecha de financiamiento que incluye las necesidades de talento humano a nivel nacional

Institución a cargo de la prestación	Asignación codificada total (Mar – 21, A)	Costo	Brecha de financiamiento (c)
MSP	73,289,921.60	215,496,024.48	-142,206,102.88
MIES	216,727,458.35	227,969,792.65	-11,242,334.30
TOTAL	290,017,379.95	443,465,817.13	-153,448,437.18

III.2. Determinar el proceso de la política pública

Una región, un objetivo:

mejor nutrición para todos

Encuentro Regional del Movimiento SUN

América Latina y el Caribe

Definir liderazgo (*el champion de la política pública*)



Institución del sector público



Ejemplo: STECSDI

Identificar a los actores clave



Sector público

Sector privado

Agencias cooperantes

Sociedad civil

II.2. Determinar el proceso de la política pública

Una región, un objetivo:

mejor nutrición para todos

Encuentro Regional del Movimiento SUN

América Latina y el Caribe

En el ámbito de nutrición infantil es imprescindible la alineación de todos los actores clave del estado

Alineamiento vertical a nivel central

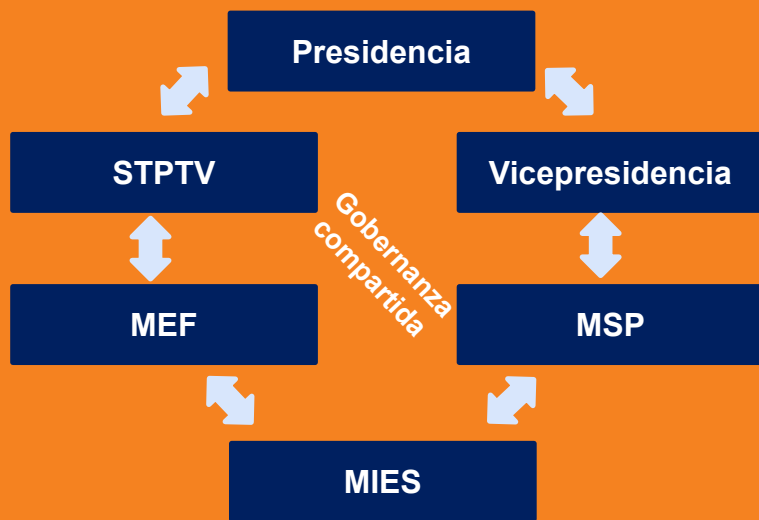

Alineamiento horizontal en el territorio

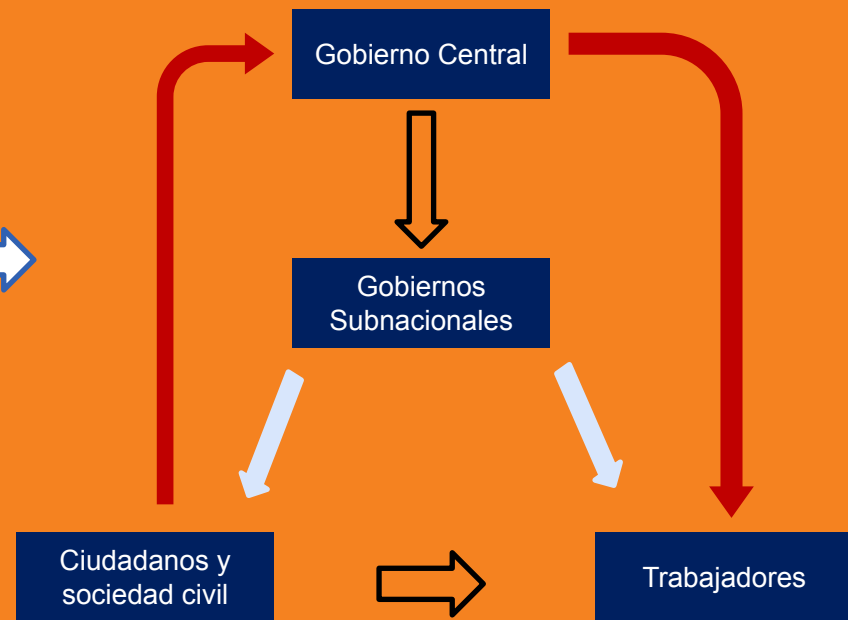

III.2 Determinar el proceso de la política pública - ejemplo

Una región, un objetivo:

mejor nutrición para todos

Encuentro Regional del Movimiento SUN
América Latina y el Caribe

Priorizar la temática

Establecer gobernanza

Actores involucrados

Rendición de Cuentas



Plan de Gobierno de candidatos presidenciales e involucramiento de sociedad civil

Programa Articulado Nutricional (PAN)

PCM, MIDIS, MINSA, MEF, PRODUCE, MINEDU, RENIEC, Gob locales y regionales...

Consulta amigable



Plan de Gobierno de candidatos presidenciales e involucramiento de sociedad civil

Decreto Ejecutivo 1211

STECSDI, MIES, MSP, MEF, Planificación, Registro Civil Minedu, Gob locales y regionales...

Sistema de transparencia

III.2 Determinar el proceso de la política pública - Ecuador

Una región, un objetivo:

mejor nutrición para todos

Encuentro Regional del Movimiento SUN

América Latina y el Caribe

.....

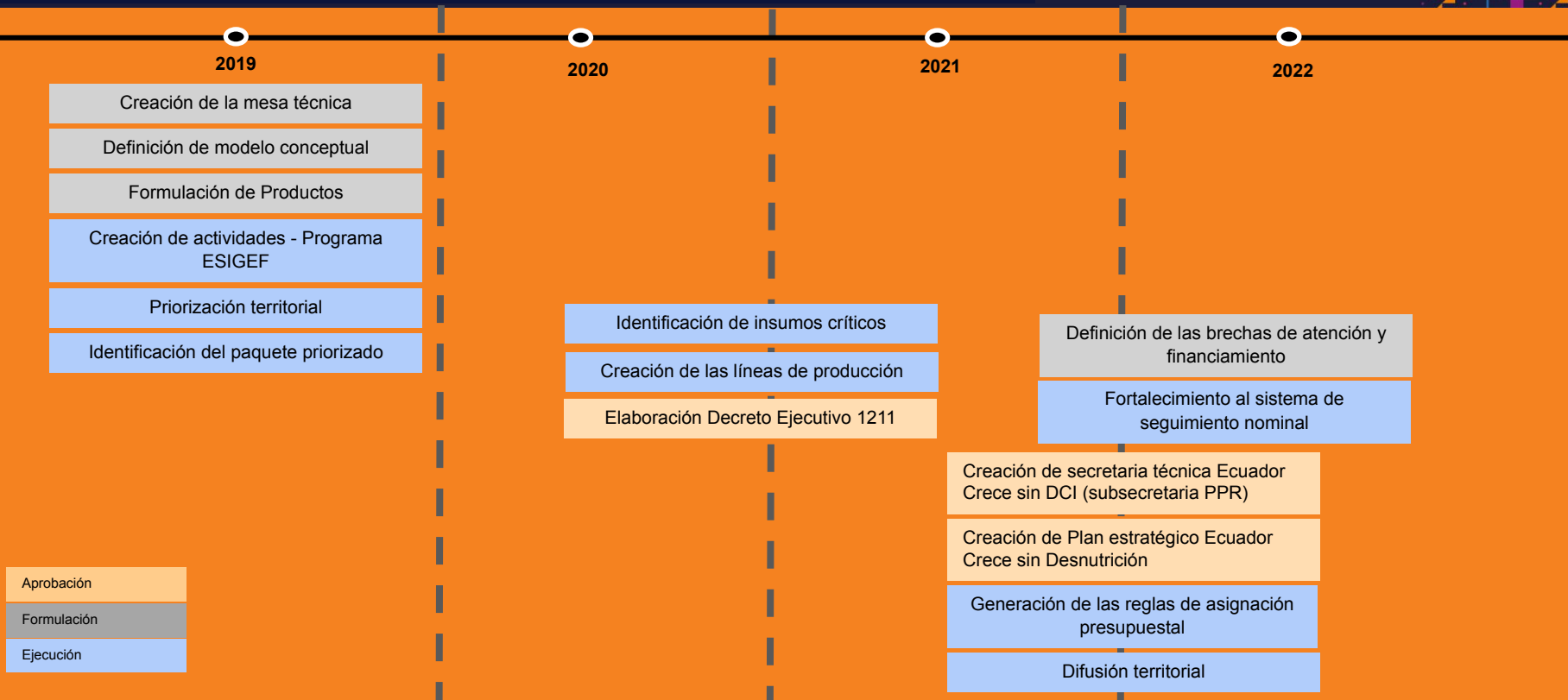

Dos créditos al Estado Ecuatoriano para apoyar en la lucha contra la desnutrición (2020-2021).

III.3 Priorizar en base a evidencia

Una región, un objetivo:

mejor nutrición para todos

Encuentro Regional del Movimiento SUN

América Latina y el Caribe

Definición del modelo
Conceptual

Proceso técnico de
priorización de productos

Definición de cadena de
resultados



Definición de las brechas de
atención y financiamiento

Apuesta Estratégica



Priorización basada en evidencia - *apuesta estratégica, ejemplo*

Una región, un objetivo:

mejor nutrición para todos

Encuentro Regional del Movimiento SUN

América Latina y el Caribe

Intervenciones claves

Productos (servicios)

1

↑ Esquema de Vacunación oportuno y completo

2

↑ CNH
Consejería
Sesiones Educativas

3

↑ Control Niño Sano
Consejería
Seguimiento

4

↑ Control Prenatal
Consejería
Sesiones Educativas

5

↑ Control y Vigilancia de la Calidad del Agua

inmediatos

↑ **Lavado de manos
Higiene**

Madres de niños menores de 24 meses

↑ **Lactancia Materna
Exclusiva**

Gestantes y Madres de niños menores de 6 meses

↑ **Adecuada preparación
de Alimentos**

Niños de 6 a 24 meses

↑ **Suplementación con
micronutrientes**

Niños entre 6 y 36 meses

↑ **Suplementación con
hierro y ácido fólico**

Madres de niños de 6-12 meses

↑ **Acceso a Agua Segura**

Resultados

intermedios

↓ **Diarrea
Infecciones respiratorias**

Niños menores de 24 meses

↑ **Calidad de la dieta**

Niños de 6 a 24 meses

finales

↓ **Desnutrición crónica**

Niños menores de 60 meses

III.4. Protección del Presupuesto - Ejemplo Pandemia COVID-19

Una región, un objetivo:

mejor nutrición para todos

Encuentro Regional del Movimiento SUN

América Latina y el Caribe

En el 2020:

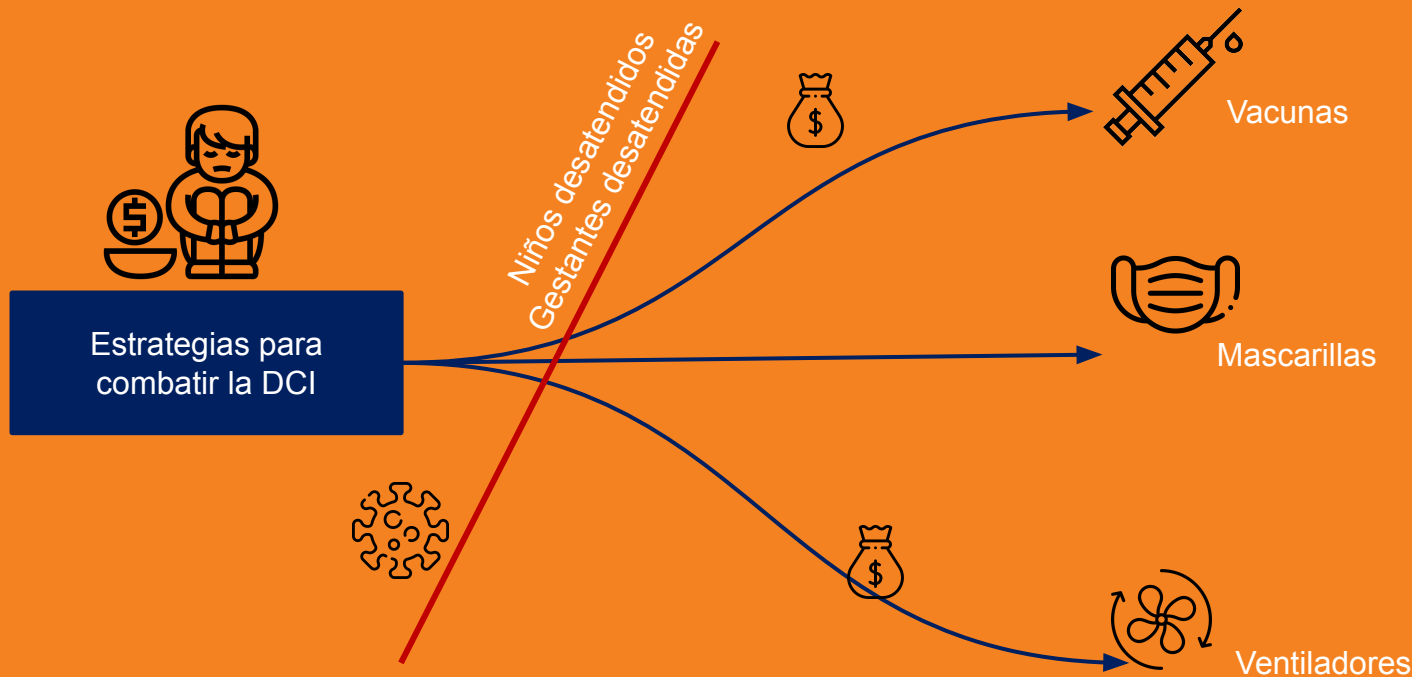

III.4 Protección del Presupuesto

Una región, un objetivo:

mejor nutrición para todos

Encuentro Regional del Movimiento SUN

América Latina y el Caribe

A través de qué mecanismos se protege el presupuesto



Decreto ejecutivo 1211



Ley Presupuesto (PAN)

Ejemplo en Ecuador:



III.4 Protección del Presupuesto

Una región, un objetivo:

mejor nutrición para todos

Encuentro Regional del Movimiento SUN

América Latina y el Caribe

A través de qué mecanismos se protege el presupuesto



Decreto ejecutivo 1211



Ley Presupuesto (PAN)

Ejemplo en Ecuador:

Presupuesto Central

Control de Niño Sano

Control Prenatal

Vacunación

Creciendo con Nuestro
Hijos (CNH)

Alternativas:

Estructurar el
presupuesto de manera
programática

Protección a través de
normativa nacional

Reglas de gasto a través
de acuerdo
interministerial

Presupuesto Municipal

Agua Segura

Incentivos municipales

III.5. Procesos de asignación de recursos

Una región, un objetivo:

mejor nutrición para todos

Encuentro Regional del Movimiento SUN

América Latina y el Caribe

¿A través de qué herramienta podemos alinear el presupuesto a nuestras necesidades ?

Definir la mejor alternativa de arquitectura presupuestaria, que responda a las necesidades del MEF y actores



Estructura programática multisectorial



Crear estructura programática sectorial para cada ejecutor

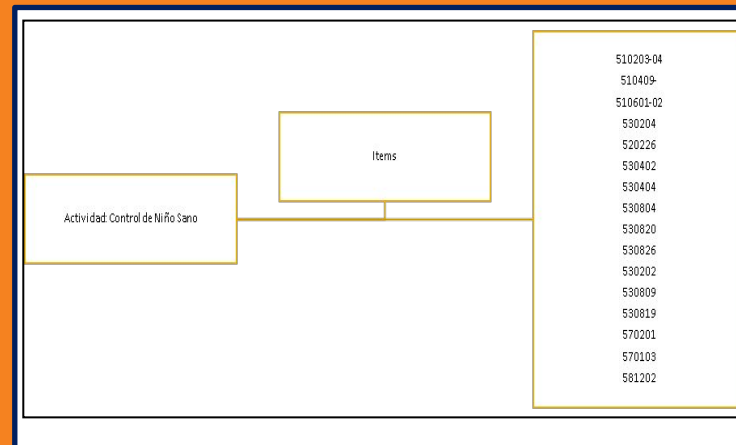

III.5. Procesos de asignación de recursos

Una región, un objetivo:

mejor nutrición para todos

Encuentro Regional del Movimiento SUN

América Latina y el Caribe

.....

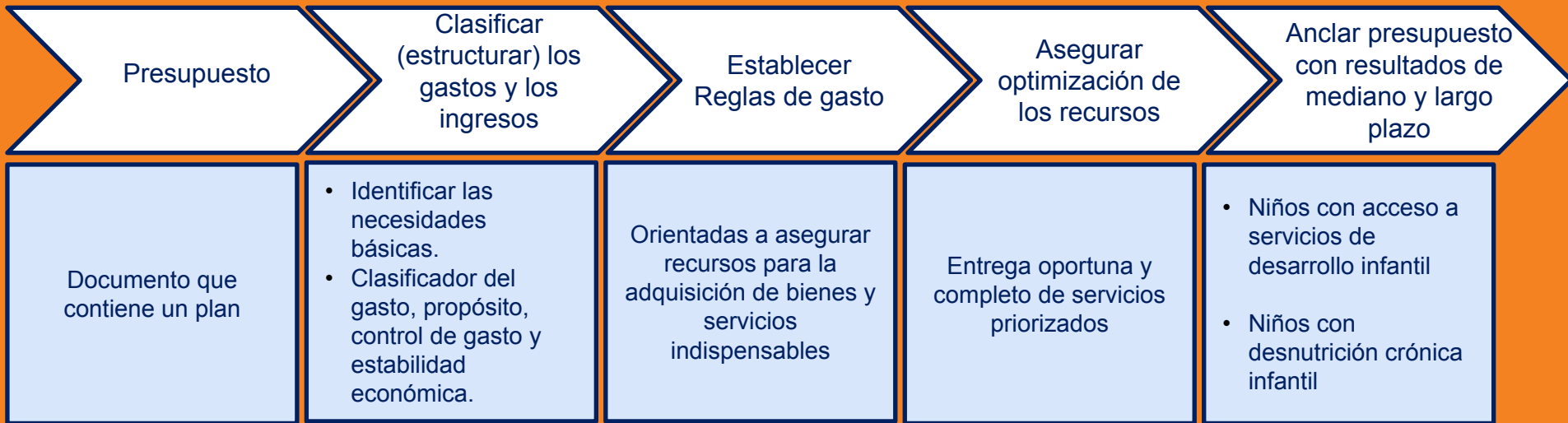

III.6 Sistemas de Información Financiero

Una región, un objetivo:
mejor nutrición para todos

Encuentro Regional del Movimiento SUN
América Latina y el Caribe

Sistema financiero en Ecuador

ESTRATEGIA ECUADOR CRECE SIN DESNUTRICIÓN

PAQUETE PRIORIZADO

Consulta Tabular:

- Ejecución Presupuestaria

Consulta Gráfica:

- Ejecución Presupuestaria por Entidad Ejecutora
- Ejecución Presupuestaria por Provincia
- Porcentaje Mensual de Ejecución Presupuestaria



Se creó una plataforma que permita visualizar la ejecución del presupuesto a nivel desagregado. Actualmente todavía no se utiliza como herramienta desde la sociedad civil

Consulta amigable - MEF

Módulo del Presupuesto Institucional de Apertura (PIA), el Presupuesto Institucional Modificado (PIM), la ejecución de ingreso en la fase de Recaudado, y la ejecución de gasto en las fases de Compromiso, Devengado y Girado correspondiente a las Unidades Ejecutoras (UEs) del Gobierno Nacional, los Gobiernos Regionales y las municipalidades de los Gobiernos Locales.

Transparencia Económica PERU

Consulta Amigable
Consulta de Ejecución del Gasto

Portal del MEF | Portal de Transparencia Económica

martes, 06 de diciembre del 2022

Reiniciar Exportar Graficar

Año 2022 | Actividades/Proyectos

¿Quién gasta? Nivel de Gobierno

¿En qué se gasta? Categoría Presupuestal Función

¿Con qué se financian los gastos? Fuente Rubro

¿Cómo se estructura el gasto? Genérica

¿Dónde se gasta? Departamento

¿Cuándo se hizo el gasto? Trimestre Mes

	PIA	PIM	Certificación	Compromiso Anual	Ejecución			Avance %
					Atención de Compromiso Mensual	Devengado	Girado	
TOTAL	197.002.269.014	236.775.495.115	216.476.943.668	201.135.682.859	168.184.463.146	179.421.320.384	177.061.172.781	75.8

Notas

- Los montos están en Soles.
- La columna Avance % representa la razón del Devengado entre el PIM, expresado en porcentajes.
- A partir del 2007 se comienza a incluir información de los Gobiernos Locales. Ver más detalles.
- A partir del 2012 el programa cambia de denominación por el de división funcional, y el subprograma por el de grupo funcional.
- La información se actualiza diariamente. Última actualización: 06 de diciembre de 2022.

Sobre la información presentada | Estadísticas de uso

III.6 Seguimiento y Evaluación

Una región, un objetivo:

mejor nutrición para todos

Encuentro Regional del Movimiento SUN

América Latina y el Caribe

Sistema de Seguimiento Nominal

Permite seguimiento individualizado de la entrega de prestaciones a la población objetivo

Permite la definición de necesidades a nivel local

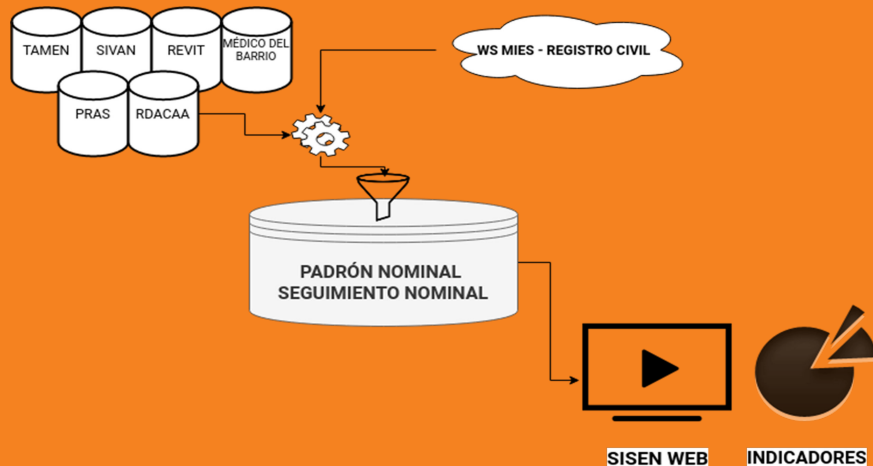

Encuesta Nacional

Periódica

Permite tomar decisiones a tiempo

Comparable

Permite comparar encuesta en el tiempo

Medible

Permite medir el impacto de estrategias implementadas



IV. Nudos críticos

Una región, un objetivo:

mejor nutrición para todos

Encuentro Regional del Movimiento SUN

América Latina y el Caribe

1. Herramientas de seguimiento nominal y monitoreo débiles o inexistentes
2. Baja ejecución de recursos
3. Asignación inadecuada del presupuesto
4. Falta de participación social
5. Mala calidad de las intervenciones y servicios
6. Falta de investigaciones operativas que permitan toma de decisiones
7. Inexistente priorización de bienes y servicios



INVOLUCRAR • INSPIRAR • INVERTIR

¡Gracias!

Luciana Armijos

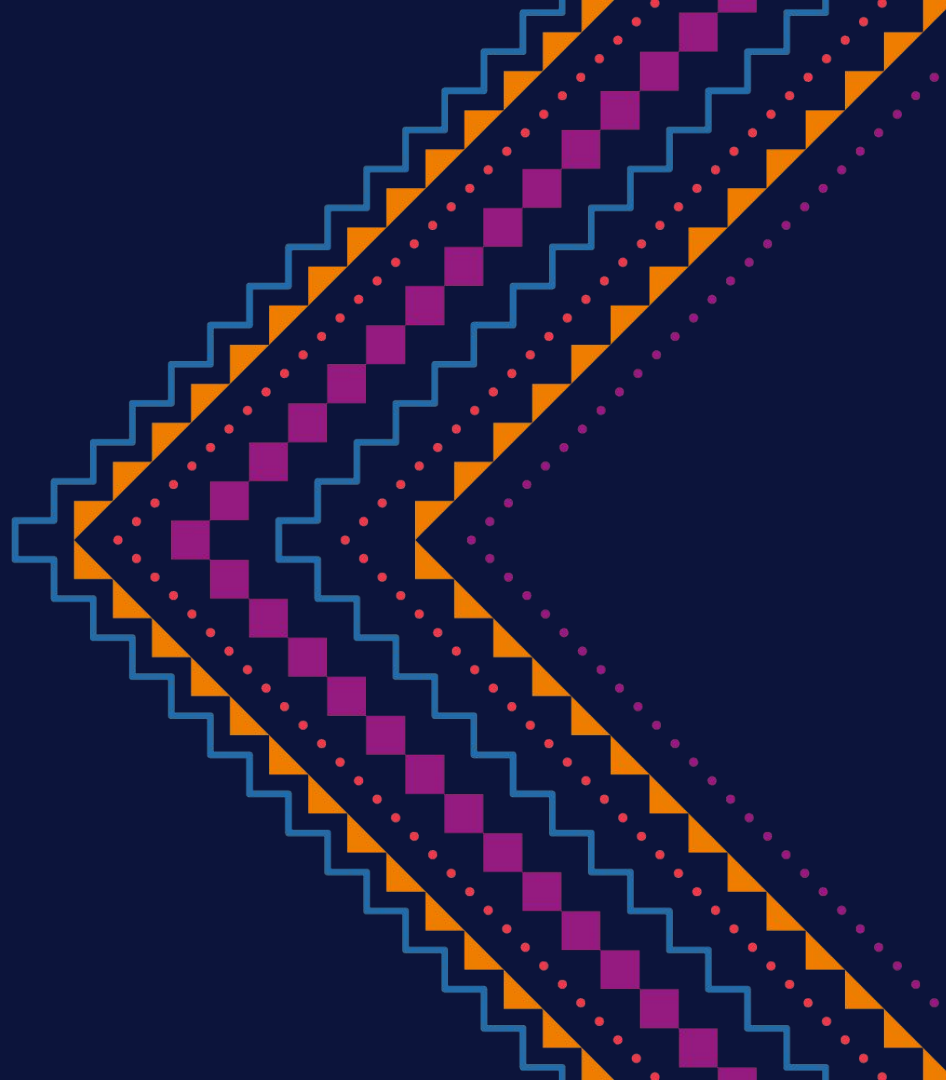



DIANA CONDEZO AGUILAR
PRESIDENTE Y FUNDADORA DE
ADN JUVENIL PERU
adn.juvenil.peru@gmail.com
51 995636923

ESTRUCTURA ORGANIZACIONAL – ADN JUVENIL PERÙ

Somos una plataforma nacional que alberga
plataformas regionales de organizaciones juveniles,

A nivel de los gobierno sub nacionales se cuengta con la ALIANZA DE NUTRICION JUVENIL, que junta diversas organizacionrees juveniles, la plataforma nacional ADN JUVENIL PERU juta a estas plataformas como un espacio nacional. Se uenta con ditectorios a nivel nacional y sub nacional.

Nos encontramos en 10 regiones del pais:

Lambayeque
Pasco
Piura
MDD
Ancash
Ayacucho
Lima region
Moquegua
Junin
Puno

Ro1 de los juvenes



1

INCIDIR EN EL CUMPLIENTO DE LAS POLITICAS PUBLICAS A FAVOR DE LA NUTRICIÒN- DOBLE CARGA- MALNUTRICIÒN

2

SER AGENTES DE CAMBIO ACTIVOS EN NUESTRAS LOCALIDADES

3

PARTICIPAR EN ESPACIOS TOMADORES DE DESICIÒN Y CONSULTIVOS EN TODOS LOS NIVELES DE GOBIERNO IAR- IAL- CCR- CER

4

SER PORTAVOCEZ DE LAS REALIDADES DE NUESTRAS LOCALIDDES SUB NACIONALES Y NACIONALES

1

EJECUCIÓN PRESUPUESTAL

PLATAFORMAS DIGITALES



PLATAFORMA VIRTUALES

Estas plataformas digitales nos permiten analizar, compartir los avances en función del gasto presupuestal.

- CONSULTA AMIGABLE DEL MINISTERIO DE ECONOMIA FINANCIA
- Seguimiento de la Ejecución Presupuestal (Consulta amigable) (mef.gob.pe)
- Portal del Estado Peruano - Portal de Transparencia Estándar - PTE
- Instituto Nacional de Salud- Aplicaciones Móviles INS | INSTITUTO NACIONAL DE SALUD
- Observatorio de Anemia - <https://goo.gl/kvHCcu>

**PERÚ****Ministerio
de Economía y Finanzas**

de Economía y Finanzas

[<< Ir a la Página de inicio del Portal](#)**Portal de Transparencia Económica
Información Económica**[Presentación](#)[Proyecciones
Macroeconómicas](#)[Seguimiento de la
Ejecución
Presupuestal
\(Consulta amigable\)](#)[Seguimiento a las
Acciones
Prioritarias](#)[Transferencias a
Gobierno Nacional,
Regional y Locales](#)[Recaudación](#)[Fondos del Estado](#)[Provedores del
Estado](#)[Consulta de Deuda
Pública](#)[Cuenta General de
la República](#)[Ejecución de
Proyectos de
Inversión](#)[Fonafe](#)[Preguntas
Frecuentes](#)[Normas Legales](#)

Seguimiento de la Ejecución Presupuestal (Consulta amigable)

Módulo del Presupuesto Institucional de Apertura (PIA), el Presupuesto Institucional Modificado (PIM), la ejecución de ingreso en la fase de Recaudado, y la ejecución de gasto en las fases de Compromiso, Devengado y Girado correspondiente a las Unidades Ejecutoras (UEs) del Gobierno Nacional, los Gobiernos Regionales y las municipalidades de los Gobiernos Locales.

Acceso a Módulos de Consulta de Información

- [Consultar el Gasto Presupuestal \(Actualización Diaria\)](#)
- [Consultar el Gasto Presupuestal \(Actualización Mensual\)](#)
- [Consultar el Ingreso Presupuestal \(Actualización Diaria\)](#)
- [Consultar el Ingreso Presupuestal \(Actualización Mensual\)](#)
- [Consulta de Seguimiento de Proyectos de Inversión \(actualización diaria\)](#)
- [Consulta de Ejecución del Gasto de Reactivación Económica **NUEVO**](#)
- [Consulta Amigable COVID-19](#)
- [Consultar el Gasto del Fondo para Intervenciones ante la Ocurrencia de Desastres Naturales - FONDES](#)



Portal de Transparencia estándar

Accede a toda la información pública de las entidades del Estado Peruano.

Ingrese el nombre de la Entidad Pública

DIRESA

Q Buscar

[Poder Ejecutivo](#)
[Organismos autónomos](#)

[Poder Legislativo](#)
[Gobiernos regionales](#)

[Poder Judicial](#)
[Gobiernos locales](#)

6880 personas de 1750 entidades publican información en este



EJECUCIÓN PRESUPUESTAL

Meta 04 - 2022

PERU

REGIONES

DISTRITOS

RANKING DE EJECUCION



Programa de incentivos a la mejora de la Gestión Municipal



Actualización 7 de diciembre de 2022

% DE AVANCE DE CERTIFICADO POR REGIONES



EJECUCION PRESUPUESTAL POR REGIONES

	CERTIFICACION	COMPROMISO	DEVENGADO	PIA	PIM	PIM-PIA	CERTIFICACION	COMPROMISO	DEVENGADO
Total general	98,3%	94,8%	92,7%	50.000.000	50.016.620	16.620	48.256.751	47.415.225	46.348.033
TUMBES	100,0%	97,2%	97,2%	361.396	361.396	0	361.396	351.190	351.190
LORETO	100,0%	96,9%	94,0%	1.893.754	1.893.754	0	1.893.754	1.835.771	1.781.037
PIURA	100,0%	98,2%	96,4%	3.419.229	3.419.229	0	3.419.229	3.356.457	3.297.801
MOQUEGUA	100,0%	91,2%	86,0%	269.688	269.688	0	269.688	246.831	233.657
MADRE DE DI.	100,0%	99,9%	99,3%	295.795	295.795	0	295.795	295.594	293.594
LA LIBERTAD	96,0%	96,0%	96,2%	3.168.818	3.168.818	0	3.168.818	3.042.140	3.017.887
TACNA	99,0%	99,0%	99,0%	526.086	526.086	0	526.086	523.967	521.003
ANCASH	98,0%	97,5%	95,3%	1.643.162	1.643.162	0	1.643.162	1.602.035	1.568.356
DIRIS NORTE	99,0%	98,0%	94,0%	4.513.601	4.513.601	0	4.513.601	3.970.853	3.818.870
PASCO	98,7%	97,1%	95,0%	185.541	185.541	0	185.541	181.587	168.587
AYACUCHO	96,7%	96,3%	96,1%	867.024	867.024	0	867.024	835.125	833.319
ICA	99,0%	98,9%	99,4%	1.556.989	1.556.989	0	1.556.989	1.414.951	1.380.385
AREQUIPA	99,0%	94,0%	95,3%	2.038.459	2.038.459	0	2.038.459	1.915.195	1.819.646
APURIMAC	99,0%	98,1%	98,1%	558.991	558.991	0	558.991	548.562	548.445
SAN MARTIN	99,0%	97,6%	95,0%	947.579	947.579	0	947.579	925.095	906.355
UCAYALI	96,0%	98,8%	98,0%	1.069.414	1.069.414	0	1.069.414	1.056.106	1.054.546
JUNIN	99,4%	94,2%	97,0%	2.283.067	2.283.067	0	2.283.067	2.150.871	2.114.136
PUNO	99,3%	96,7%	96,2%	1.584.159	1.583.279	-880	1.571.579	1.615.276	1.508.021
AMAZONAS	99,2%	95,3%	94,9%	771.328	771.328	0	765.587	735.280	732.280
CAJAMARCA	96,1%	97,6%	96,2%	2.531.889	2.531.889	0	2.531.889	2.472.237	2.436.410
CALLAO	99,0%	96,0%	96,0%	1.858.377	1.858.377	0	1.839.874	1.774.584	1.683.916
HUANCAVELIC.	98,0%	94,2%	91,0%	596.486	596.486	0	590.851	562.894	546.238
CUSCO	98,0%	97,3%	97,1%	1.880.786	1.880.786	0	1.859.846	1.829.425	1.826.825
LIMA	98,0%	96,1%	95,2%	1.307.872	1.307.872	0	1.292.854	1.257.263	1.251.296
HUANUCO	98,7%	94,0%	93,3%	1.163.333	1.163.333	0	1.148.573	1.099.571	1.085.838
LAMBAYEQUE	98,0%	98,0%	97,3%	2.005.171	2.005.171	0	1.977.472	1.965.591	1.950.691
DIRIS CENTRO	97,7%	94,0%	90,7%	4.322.639	4.322.639	0	4.222.785	4.098.358	3.832.282
DIRIS ESTE	96,0%	95,1%	93,2%	2.654.731	2.654.731	0	2.534.887	2.524.093	2.488.583
DIRIS SUR	98,0%	89,0%	88,1%	3.724.636	3.742.136	17.500	3.483.234	3.349.925	3.296.247

Mapbox © OSM

Fuente: Datos Abiertos PCM-MEF

EJECUCIÓN PRESUPUESTAL

Meta 04 - 2022

PERÚ

ALERTAS 

REGIONES



CUADRO N°01 MUNICIPALIDADES CON EJECUCIÓN PRESUPUESTAL 0%

			PIA	PIM	CERTIFICACION	COMPROMISO	DEVENGADO	PORCENTAJE
CAJAMARCA	CUTERVO	MUNICIPALIDAD DISTRITAL DE SAN LUIS DE LUOMA	5.264	5.264	0	0	0	0,0%
	SAN MIGUEL	MUNICIPALIDAD DISTRITAL DE SAN GREGORIO	6.412	6.412	0	0	0	0,0%
LIMA	YAUYES	MUNICIPALIDAD DISTRITAL DE ALIS	1.062	1.062	0	0	0	0,0%
		MUNICIPALIDAD DISTRITAL DE AZANGARO	3.062	3.062	3.062	0	0	0,0%



NutriGest

NutriGest es una aplicación móvil desarrollada para los profesionales de la salud nutricionistas como herramienta de apoyo para la atención nutricional de gestantes, que busca contribuir a optimizar el tiempo destinado para dicha atención.

Descargar



Dengue ONQOY

Aplicación que ofrece recomendaciones para el tratamiento de pacientes con Dengue a partir de los parámetros relacionados con la edad, peso, factores de riesgo, síntomas y tiempo transcurrido de la enfermedad. Aplicación desarrollado por el Instituto Nacional de Salud del Perú. Incluye además referencias, libros y videos para tratar el dengue.

Descargar



Allin Kawsay

Allin Kawsay, es una aplicación móvil desarrollada por el Instituto Nacional de Salud, que ayudará a los profesionales de la salud en la atención de salud y registro de historia la clínica de los pacientes quechua hablantes. Para su desarrollo se ha tomado como referencia el anexo: "Historia clínica en quechua" del libro: "Guía para una Historia Clínica" escrito por el Dr. Cesar Cabezas Sánchez, Profesor Asociado de la Universidad Nacional Mayor de San Marcos.

Descargar



Zucar

Zucar es una aplicación desarrollada por el Instituto Nacional de Salud a través del Centro Nacional de Alimentación y Nutrición que ayudará a los profesionales nutricionistas durante la consulta nutricional dirigida al paciente con diabetes mellitus tipo 2.

Descargar

Gestión de la Calidad

Gestores INS - MINSA

ACERCA DEL INS

Información General >

Directorio >

Prensa >

Publicaciones >

Convenio y Donaciones >

Comités del INS >

Fortalecimiento Institucional >

Gestión de la Calidad >

Servicio de Atención de Denuncias

Denunciar actos de corrupción

Seguridad y Salud Ocupacional

Proceso de Nombramiento

Servir

Ecoeficiencia en el INS

Aplicaciones Móviles INS



PROGRAMA ARTICULADO NUTRICIONAL: A nivel regional se viene ejecutando el 86.1% del presupuesto, en municipalidades como se detalla:

MUNICIPALIDAD	PIM	DEVENGADO	% EJECUCIÓN
LA CAPILLA	14,881.00	0	0.0%
ICHUÑA	4,323.00	3,447.00	79.7%
PUQUINA	287,040.00	213,198.00	74.3%
EL ALGARROBAL	16,353.00	11,170.00	68.3%
PACUCHA	7,958.00	4,347.00	54.6%
ILO	192,195.00	143,604.00	74.7%
SAMEGUA	23,627.00	15,727.00	66.6%
MARISCAL NIETO	114,480.00	27,186.00	23.7%



CONSULTA DE EJECUCIÓN DE GASTO



Gobierno Regional de *Madre de Dios*

CATEGORÍA PRESUPUESTAL	AVANCE %
0001: PROGRAMA ARTICULADO NUTRICIONAL	23.8

UNIDAD EJECUTORA	AVANCE %
402-1708: GOB.REG.DPTO. MADRE DE DIOS-REDES SALUD PERIFERICAS	99.9
400-879: REGION MADRE DE DIOS-SALUD	13.0
401-1003: REG. MADRE DE DIOS-HOSP. STA. ROSA DE PTO. MALDONADO	12.9
001-875: REGION MADRE DE DIOS-SEDE CENTRAL	10.6

PRODUCTOS	AVANCE %
3000733: POBLACION INFORMADA SOBRE EL CUIDADO INFANTIL Y PRÁCTICAS SALUDABLES PARA LA PREVENCIÓN DE ANEMIA Y DESNUTRICIÓN CRÓNICA INFANTIL	21.1
3000878: NIÑOS Y NIÑAS CON ATENCIÓN DE LA ANEMIA POR DEFICIENCIA DE HIERRO	0.0

Fuente: MEF - Consulta Amigable (I Trim 2021)





Seguimiento de la ejecución presupuestal en el Programa Articulado Nutricional- Provincias de Pasco 2020

PROVINCIAS



Fuente: CONSULTA AMIGABLE DEL MEF

La información se actualiza mensualmente. Última actualización: 31 de octubre de 2020

EJECUCIÓN PRESUPUESTAL DEL PROGRAMA ARTICULADO NUTRICIONAL MUNICIPALIDADES PROVINCIALES - AGOSTO 2022

Presupuesto (PIM) y avance real (%) - Provincias



UNIDADES EJECUTORAS	PRESUPUESTO	AVANCE %
PROVINCIA DE BARRANCA	S/.467.375	52.2%
PROVINCIA DE CAJATAMBO	S/.15.770	59.2%
PROVINCIA DE CANTA	S/.17.300	36.4%
PROVINCIA DE CAÑETE	S/.500.529	62.6%
PROVINCIA DE HUARAL	S/.542.785	53.0%
PROVINCIA DE HUAROCHIRÍ	S/.288.093	57.3%
PROVINCIA DE HUAURA	S/.606.509	56.6%
PROVINCIA DE OYÓN	S/.10.912	37.5%
PROVINCIA DE YAUYOS	S/.131.643	17.5%



PERÚ Ministerio de Economía y Finanzas

« Ir a la Página de inicio del Portal

FUENTE:

Portal de Transparencia Económica Información Económica

ANEMIA Y DCI

4 DE CADA 10 NIÑAS Y NIÑOS MENORES DE TRES AÑOS (40,0%) SUFRIERON ANEMIA 2020.

Área rural (48,4%)
Área urbana (36,7%).

12 DE CADA 100 NIÑOS Y NIÑAS MENORES DE 5 AÑOS SUFRIERON DCI EN 2020

SITUACIÓN EN LAMBAYEQUE AL 2020

ANEMIA 38.3 %
(solo disminuyó un 0.7% con relación al año 2019)

DCI 9.5%



Fuente: INEI-ENDES 2020

CONSULTA DE EJECUCIÓN DE GASTO

Fuente: MEF - Consulta Amigable (I Trim 2021)

Gobierno Regional de *Puno*



CATEGORÍA PRESUPUESTAL	AVANCE %
0001: PROGRAMA ARTICULADO NUTRICIONAL	22.0

UNIDAD EJECUTORA	AVANCE %
401-915: REGION PUNO-SALUD MELGAR	23.8
402-916: REGION PUNO-SALUD AZANGARO	23.5
403-917: REGION PUNO-SALUD SAN ROMAN	23.3
405-919: REGION PUNO-SALUD PUNO	22.8
412-1621: GOB. REG. DPTO. DE PUNO - SALUD LAMPA	22.0
409-1006: REGION PUNO-SALUD MACUSANI	21.9
406-920: REGION PUNO-SALUD CHUCUITO	21.4
407-967: REGION PUNO-SALUD YUNGUYO	21.2
408-968: REGION PUNO-SALUD COLLAO	21.2
404-918: REGION PUNO-SALUD HUANCANE	20.9
410-1007: REGION PUNO-SALUD SANDIA	18.4
411-1435: GOB.REG.PUNO - HOSP. REG. MANUEL NUÑEZ BUTRON	17.8
400-914: REGION PUNO-SALUD PUNO-LAMPA	4.4
001-902: REGION PUNO-SEDE CENTRAL	0.0

PRODUCTOS	AVANCE %
3000733: POBLACION INFORMADA SOBRE EL CUIDADO INFANTIL Y PRACTICAS SALUDABLES PARA LA PREVENCIÓN DE ANEMIA Y DESNUTRICION CRONICA INFANTIL	19.4
3000878: NIÑOS Y NIÑAS CON ATENCION DE LA ANEMIA POR DEFICIENCIA DE HIERRO	12.2





ESTRATEGIAS PARA INCIDIR:

Cada estrategia se basa en la experiencia vivida y
desafios superados



1. Colocar dentro de la agenda pública de las organizaciones de sociedad civil la problemática de malnutrición
2. Participar de manera activa en las mesas de diálogos y debate a nivel los gobiernos sub nacionales.
3. Desarrollar capacidades en los jóvenes para tener información fidedigna para la incidencia y conocer la problemática.
4. Rendición de cuenta y vigilancia colaborativa.
5. El manejo y uso de redes sociales y medios comunicación, en un lenguaje sencillo con enfoque intercultural

6. Generar compromisos con actores claves y acuerdos.

7. Generar convenios interinstitucionales con las universidades, instituciones publicas y empresas privadas.

8. Seguimiento al acuerdo de gobernabilidad.

9. Aperturar espacio de dialogo entre los jovenes donde se posicione en la agenda la problematica de la nutriciòn.

10. Aperturar espacios de acercamiento de las autoridades con la sociedad civil.

11. Elaborar y compartir boletines de informaciòn- INS - Plataformas digitale

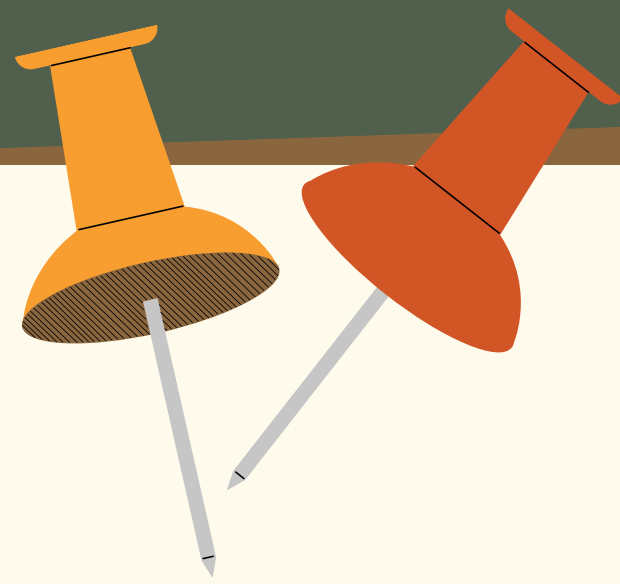

LOGROS DESTACADOS:

#JOVENES POR LA NUTRICIÓN





