



Se unió: Noviembre de 2010

Hechos destacados

- La transparencia de información ha sido clave en el diseño de políticas y planes del país. "Consulta Amigable", es un sistema de seguimiento público a la programación y ejecución presupuestal a nivel descentralizado que permite monitorear el gasto y el nivel de progreso en el logro de metas físicas.
- Parte importante del presupuesto nacional se define mediante Presupuesto por Resultados (PpR) que facilita la identificación de intervenciones efectivas y a partir de ello permite el establecimiento de incentivos a la gestión y el seguimiento del desempeño de indicadores.
- Perú cuenta con mecanismos de incentivo por desempeño como el Fondo de Estímulo al Desempeño y Logro de Resultados Sociales (FED) que ha probado ser efectivo en el mejoramiento de procesos de gestión a nivel regional, e incentivando el logro de metas de cobertura de servicios vinculados directamente con los resultados esperados para el Desarrollo Infantil Temprano.

Reducción del retraso en el crecimiento focalizada (millones de niños menores de 5 años con retraso en el crecimiento)

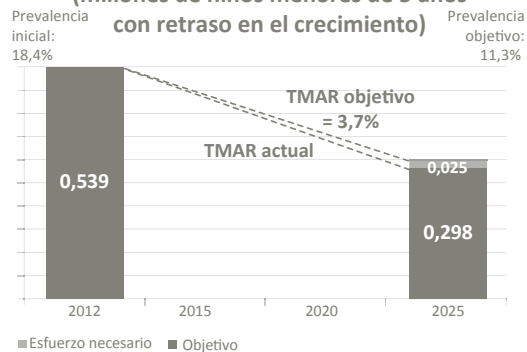

Retraso en el crecimiento de los niños menores de cinco años:	18,4%
Bajo peso al nacer:	6,9%
Lactancia materna exclusiva de los lactantes de 0-5 meses:	67,6%
Emaciación de los niños menores de cinco años:	0,6%
Sobrepeso de los niños menores de cinco años:	7,2%
Anemia de las mujeres entre 15-49 años:	18,5%

*Fuentes de información detalladas en el Anexo No 1.

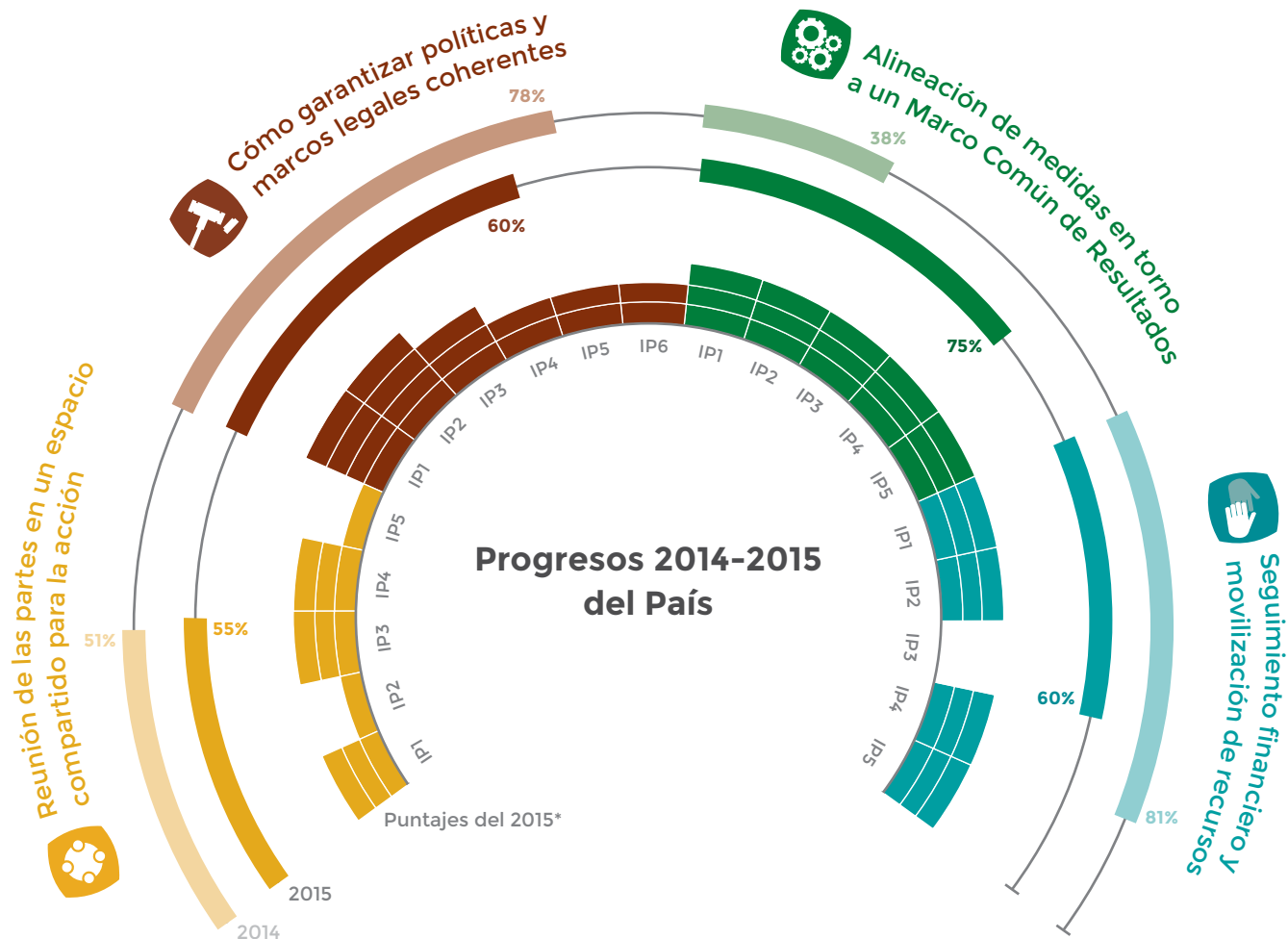

*Ver página 29 para mayor información sobre el puntaje de cada uno de los indicadores de progreso 2015



El Ministerio de Desarrollo e Inclusión Social (MIDIS) es responsable de la coordinación intergubernamental e intersectorial para la implementación de la Estrategia Nacional de Desarrollo e Inclusión Social Incluir para crecer (ENDIS), que propone la articulación de intervenciones y programas de lucha contra la desnutrición, en el marco de dos ejes estratégicos: Nutrición Infantil y Desarrollo Infantil Temprano (DIT).

Esta articulación promovida por el MIDIS se evidencia en la suscripción de Acuerdos como el firmado en Lamay – Cusco en octubre 2013 entre representantes de cinco sectores (Salud, Educación, Vivienda, Mujer y Poblaciones Vulnerables

y Desarrollo e Inclusión Social) y órganos descentralizados (Gobiernos Regionales y Municipalidades), donde se establecieron metas nacionales al 2016 en la reducción de la Desnutrición Crónica Infantil a 10%, la prevalencia de anemia a 20%, y el incremento del acceso a educación inicial, y al agua y saneamiento a 85%. El país también cuenta con otras experiencias de coordinación como la Iniciativa contra la Desnutrición Infantil (IDI), conformada por organizaciones no gubernamentales nacionales e internacionales, agencias del sistema de naciones unidas, donantes y la mesa de Concertación de Lucha Contra la Pobreza (MCLCP).

Reunión de las partes en un espacio compartido para la acción



La Política Nacional de Desarrollo Infantil Temprano (DIT) del Perú responde a un modelo lógico causal construido en base de evidencia científica e incluye entre sus siete resultados uno relacionado con Desnutrición Crónica Infantil, que es monitoreado a través de la información que brinda anualmente la Encuesta Demográfica y de Salud Familiar y los reportes de sistemas administrativos vinculados a la prestación de servicios de salud y educación. La ENDIS y la política DIT son referentes importantes para promover la articulación intersectorial centrada en el niño y la niña; y hacer seguimiento a los logros y avances.

La nutrición ha sido incorporada en las siguientes estrategias y planes intersectoriales:

- **Estrategia de Trabajo en Población Amazónica**
- **Plan Nacional de Disminución de la Desnutrición y la anemia (Ministerio de Salud)**
- **Plan Nacional de Acción por la Infancia y la Adolescencia (Ministerio de la Mujer y Poblaciones Vulnerables)**
- **Estrategia Nacional de Seguridad Alimentaria y Nutricional (Comisión Multisectorial de Seguridad Alimentaria y Nutricional)**

Las políticas evidencian un importante nivel de coherencia que se espera también lograr de manera más acelerada en los marcos normativos.

Cómo garantizar políticas y marcos legales coherentes



La ENDIS considera en su implementación la articulación de intervenciones intersectoriales y Programas de distintos ministerios en torno a resultados acordados intersectorialmente.

En esta línea se ha implementado el Fondo de Estímulo al Desempeño y Logro de Resultados Sociales (FED), que ha permitido alinear acciones regionales para incentivar el logro de resultados en DIT, a partir de mejorar la cobertura en paquetes integrados de servicios para la madre gestante, el niño y niña menor de 5 años y el entorno de su hogar.

Perú ha avanzado en la articulación de acciones de donantes a través iniciativas como el Proyecto de cierre de brechas en productos priorizados del Programa Articulado Nutricional – SWAP (de las siglas en inglés Sector Wide Approach), financiado por el Banco Mundial.

Las metas, acciones y mecanismos de seguimiento a los logros definidos para cada actor han sido consensuadas con todos los niveles de gobierno (nacional, regional y local). En este sentido, Perú ha hecho un esfuerzo significativo en la implementación descentralizada y el establecimiento de mecanismos que promuevan la alineación como los planes de incentivos municipales, los convenios FED y convenios de apoyo presupuestal.

Alineación de medidas en torno a un Marco Común de Resultados



Perú cuenta con un sistema de “Consulta Amigable” del Ministerio de Economía y Finanzas, que da seguimiento al gasto y a las metas físicas. El sistema es transparente y libremente disponible en el siguiente vínculo: <http://apps5.mineco.gob.pe/transparencia/Navegador/default.aspx>

El país aún no ha realizado un análisis detallado de las brechas de financiamiento, pero cuenta con evidencia que indica que el presupuesto es insuficiente para las actividades de nutrición. Actualmente, el 90% de los compromisos presupuestales en nutrición corresponden a recursos domésticos, lo que ha coincidido con un incremento en la inversión del Estado en los últimos años.

Seguimiento financiero y movilización de recursos